

PLAN URBANISTIC GENERAL

COMUNA CARASOVA
localitatea IABALCEA
PROPRIETATEA ASUPRA TERENURILOR

LEGENDA

LIMITE	ZONE DE PROTECȚIE / ZONE PROTEJATE
Limita unității administrativ-teritoriale	Limita unității administrativ-teritoriale
Limita sectorului de dezvoltare urbană	Limita sectorului de dezvoltare urbană
Limita zonei de protecție / zone protejate	Limita zonei de protecție / zone protejate
Limita zonei de protecție / zone protejate	Limita zonei de protecție / zone protejate

DOMENIU PUBLIC

Terminul de construcție publică	Terminul de construcție publică
Terminul de construcție publică	Terminul de construcție publică
Terminul de construcție publică	Terminul de construcție publică

PROPRIETATE PRIVATA

Terminul de construcție privată	Terminul de construcție privată
Terminul de construcție privată	Terminul de construcție privată
Terminul de construcție privată	Terminul de construcție privată

OBIECTIVE DE UTILITATE PUBLICĂ

1. Biserica catolică	2. Gospodăria comunală
3. Școală generală - 4 clase	4. Stație de epurare
5. Cămin	

ZONE FUNCȚIONALE	ST. IATA	ST. IATA	ST. IATA
Zone funcționale	ST. IATA	ST. IATA	ST. IATA
Zone funcționale	ST. IATA	ST. IATA	ST. IATA

Beneficiar: PRIMĂRIA CARASOVA

Proiectant general: S.C. CAPITEL PROIECT S.R.L.

Colaborator: S.C. URBAN SYNAPSE S.R.L.

Autori: Ing. MARIA BARBER, Ing. LAURA DAVIAN, Ing. ALEXANDRU DAVIAN

Revisor: Ing. LAURA DAVIAN

Denumire plan: PROPIETATEA ASUPRA TERENURILOR

Localitatea: Iabalcea

Scara: 1:5000

Faza proiect: Plan Urbanistic General

Nr. proiect: 231/2012

Data: Iulian 2013

Scara: 1:5000

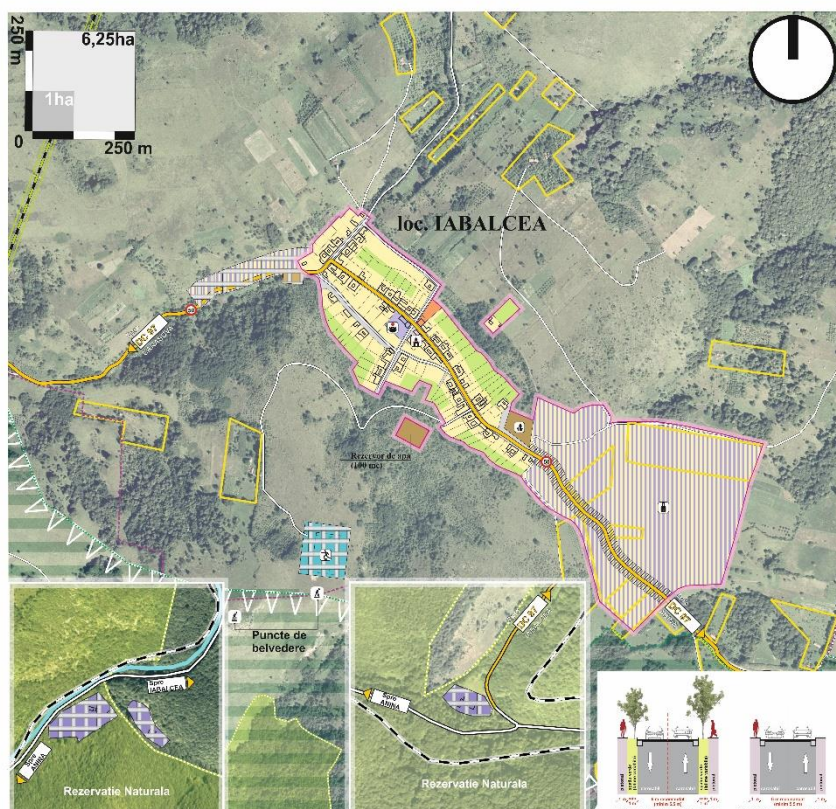

PLAN URBANISTIC GENERAL

COMUNA CARASOVA
localitatea IABALCEA
REGLEMENTĂRI URBANISTICE

LEGENDA

LIMITE	REGLEMENTĂRI URBANISTICE
Limita unității administrativ-teritoriale	Limita unității administrativ-teritoriale
Limita sectorului de dezvoltare urbană	Limita sectorului de dezvoltare urbană
Limita zonei de protecție / zone protejate	Limita zonei de protecție / zone protejate

DOMENIU PUBLIC

Terminul de construcție publică	Terminul de construcție publică
Terminul de construcție publică	Terminul de construcție publică
Terminul de construcție publică	Terminul de construcție publică

PROPRIETATE PRIVATA

Terminul de construcție privată	Terminul de construcție privată
Terminul de construcție privată	Terminul de construcție privată
Terminul de construcție privată	Terminul de construcție privată

OBIECTIVE DE UTILITATE PUBLICĂ

1. Biserica catolică	2. Gospodăria comunală
3. Școală generală - 4 clase	4. Stație de epurare
5. Cămin	

Beneficiar: PRIMĂRIA CARASOVA

Proiectant general: S.C. CAPITEL PROIECT S.R.L.

Colaborator: S.C. URBAN SYNAPSE S.R.L.

Autori: Ing. MARIA BARBER, Ing. LAURA DAVIAN, Ing. ALEXANDRU DAVIAN

Revisor: Ing. LAURA DAVIAN

Denumire plan: REGLEMENTĂRI URBANISTICE

Localitatea: Iabalcea

Scara: 1:5000

Faza proiect: Plan Urbanistic General

Nr. proiect: 231/2012

Data: Iulian 2013

Scara: 1:5000

[illegible]

BRIANT TERRITORIAL		QTY	UNIT PRICE	TOTAL
TOTAL				11.000
TOTAL				11.000
TOTAL				11.000
TOTAL				11.000
TOTAL				11.000
TOTAL				11.000
TOTAL				11.000
TOTAL				11.000
TOTAL				11.000
TOTAL				11.000
TOTAL				11.000
TOTAL				11.000
TOTAL				11.000
TOTAL				11.000
TOTAL				11.000
TOTAL				11.000
TOTAL				11.000
TOTAL				11.000
TOTAL				11.000
TOTAL				11.000
TOTAL				11.000
TOTAL				11.000
TOTAL				11.000
TOTAL				11.000
TOTAL				11.000
TOTAL				11.000
TOTAL				11.000
TOTAL				11.000
TOTAL				11.000
TOTAL				11.000
TOTAL				11.000
TOTAL				11.000
TOTAL				11.000
TOTAL				11.000
TOTAL				11.000
TOTAL				11.000
TOTAL				11.000
TOTAL				11.000
TOTAL				11.000
TOTAL				11.000
TOTAL				11.000
TOTAL				11.000
TOTAL				11.000
TOTAL				11.000
TOTAL				11.000
TOTAL				11.000
TOTAL				11.000
TOTAL				11.000
TOTAL				11.000
TOTAL				11.000
TOTAL				11.000
TOTAL				11.000
TOTAL				11.000
TOTAL				11.000
TOTAL				11.000
TOTAL				11.000
TOTAL				11.000
TOTAL				11.000
TOTAL				11.000
TOTAL				11.000
TOTAL				11.000
TOTAL				11.000
TOTAL				11.000
TOTAL				11.000
TOTAL				11.000
TOTAL				11.000
TOTAL				11.000
TOTAL				11.000
TOTAL				11.000
TOTAL				11.000
TOTAL				11.000
TOTAL				11.000
TOTAL				11.000
TOTAL				11.000
TOTAL				11.000
TOTAL				11.000
TOTAL				11.000
TOTAL				11.000
TOTAL				11.000
TOTAL				11.000
TOTAL				11.000
TOTAL				11.000
TOTAL				11.000
TOTAL				11.000
TOTAL				11.000
TOTAL				11.000
TOTAL				11.000
TOTAL				11.000
TOTAL				11.000
TOTAL				11.000
TOTAL				11.000
TOTAL				11.000
TOTAL				11.000
TOTAL				11.000
TOTAL				11.000
TOTAL				11.000
TOTAL				11.000
TOTAL				11.000
TOTAL				11.000
TOTAL				11.000
TOTAL				11.000
TOTAL				11.000
TOTAL				11.000
TOTAL				11.000
TOTAL				11.000
TOTAL				11.000
TOTAL				11.000
TOTAL				11.000
TOTAL				11.000
TOTAL				11.000
TOTAL				11.000
TOTAL				11.000
TOTAL				11.000
TOTAL				11.000
TOTAL				11.000
TOTAL				11.000
TOTAL				11.000
TOTAL				11.000
TOTAL				11.000
TOTAL				11.000
TOTAL				11.000
TOTAL				11.000
TOTAL				11.000
TOTAL				11.000
TOTAL				11.000
TOTAL				11.000
TOTAL				11.000
TOTAL				11.000
TOTAL				11.000
TOTAL				11.000
TOTAL				11.000
TOTAL				11.000
TOTAL				11.000
TOTAL				11.000
TOTAL				11.000
TOTAL				11.000
TOTAL				11.000
TOTAL				11.000
TOTAL				11.000
TOTAL				11.000
TOTAL				11.000
TOTAL				11.000
TOTAL				11.000
TOTAL				11.000
TOTAL				11.000
TOTAL				11.000
TOTAL				11.000
TOTAL				11.000
TOTAL				11.000
TOTAL				11.000
TOTAL				11.000
TOTAL				11.000
TOTAL				11.000
TOTAL				11.000
TOTAL				11.000
TOTAL				11.000
TOTAL				11.000
TOTAL				11.000
TOTAL				11.000
TOTAL				11.000
TOTAL				11.000
TOTAL				11.000
TOTAL				11.000
TOTAL				11.000
TOTAL				11.000
TOTAL				11.000
TOTAL				11.000
TOTAL				11.000
TOTAL				11.000
TOTAL				11.000
TOTAL				11.000
TOTAL				11.000
TOTAL				11.000
TOTAL				11.000
TOTAL				11.000
TOTAL				11.000
TOTAL				11.000
TOTAL				11.000
TOTAL				11.000
TOTAL				

EXTRAORDINARY **PROGRESS** **IN**

Beneficiar: PRIMĂRIA CARAȘOVA
Str. 212 de la nr. 20
1007, Carașova, j. Crișana Nouă
Tel. 0255/21200

Protectant general	S.C. CAPITEL PROTECT S.R.L. 11100 Roma, Via Salaria 100, 00199 Roma Tel. 06/49300000	
---------------------------	---	---

Colaborator	S.C. URBAN SYNAPSE S.R.L.-D Strada 1, Cap. 4, 20128 Milano	
-------------	---	---

[illegible]

Autori	Proponer:	Dr. I. AL. RA. DABBAN
		Dr. AL. FICAZZOLI DABBAN
	Redattore:	Dr. I. AL. RA. DABBAN

Denumire planșă	SITUAȚIA EXISTENTĂ
Localitatea	Normand

Forma	727 x 420
Nr. Pagine	14
Faza proiect	Plan Urbanistic General

Nr. proiect	Data	Scara
23/2012	noiembrie 2012	1:5000



LEGENDA

ZONE VERDE

ZONE AQUELA

ZONE ROSA

ZONE AMARELA

ZONE VIOLETA

ZONE LARANJEIRA

ZONE CILINDRO

CAIRO NATURAL

ZONE VERDE

ZONE AQUELA

ZONE ROSA

ZONE AMARELA

ZONE VIOLETA

ZONE LARANJEIRA

ZONE CILINDRO

CHICAGO

ZONE VERDE

ZONE AQUELA

ZONE ROSA

ZONE AMARELA

ZONE VIOLETA

ZONE LARANJEIRA

ZONE CILINDRO

ZONIFICAÇÃO FUNCIONAL

ZONE VERDE

ZONE AQUELA

ZONE ROSA

ZONE AMARELA

ZONE VIOLETA

ZONE LARANJEIRA

ZONE CILINDRO

CAIRO NATURAL

ZONE VERDE

ZONE AQUELA

ZONE ROSA

ZONE AMARELA

ZONE VIOLETA

ZONE LARANJEIRA

ZONE CILINDRO

CHICAGO

ZONE VERDE

ZONE AQUELA

ZONE ROSA

ZONE AMARELA

ZONE VIOLETA

ZONE LARANJEIRA

ZONE CILINDRO

[illegible]

Beneficiário: PRIMARIA CARIÓVA
 São Francisco, 11.271

Proiectant	S.C. CAPITAL PROJECT S.R.L. Calea 13 Septembrie 202, Sector 4, Bucuresti	
------------	---	---

general	Tel: +91-876 4300001, 4300002 E-mail: info@nrcr.ac.in; nrcr@gmail.com Web: www.nrcr.ac.in Fax: +91-876 4300003 Toll free: 1-800-4300002	 <p>NATIONAL RESEARCH COUNCIL FOR RURAL REFORMS</p>
Collaborator	S.C. URBAN SYNERGY S.R.L.D.	 <p>SC URBAN SYNERGY SRLD</p>

[illegible]

Autori

Reductie grafică	Ut. LAURA CANTAN Ut. ALDOREANU DORIN
Denumire plan	REGLEMENTĂRI URBANISTICE

LeadState	Normad
Format	727 x 420
Mr. Wang	15
From: email	Chen, Huiyuan@china.com

Nr. proiect	Data	Scara
23/ 2012	ianuarie 2013	1:1000



SECTIUNE A-A' - VARIANTA 1

SECTIONE A-A' - VARIANTA 2

Strazi seconda

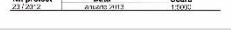
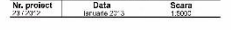

Nr. proiect	Data	Scara
23/23'2	2016.05.2013	1:5000